

ARMADURA POSITIVA

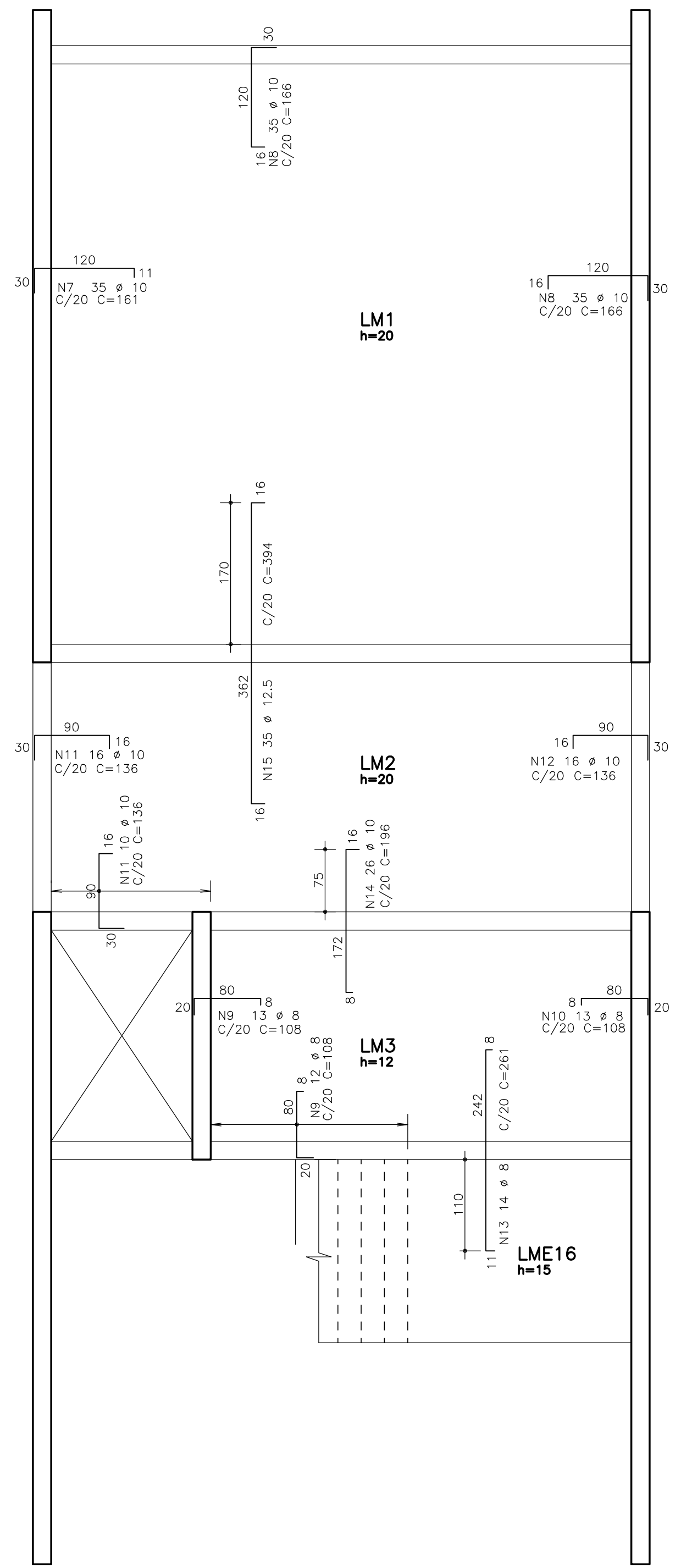

ARMADURA NEGATIVA

DET. DE DISTRIBUIÇÃO DO NEGATIVO

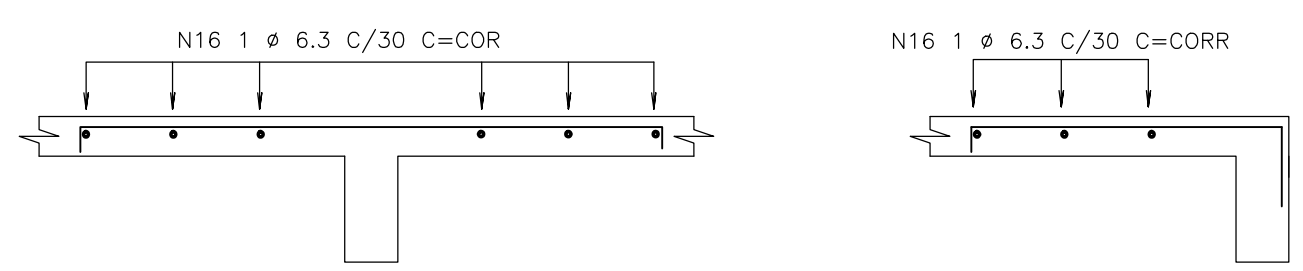

POS	BIT (mm)	QUANT	COMPRIMENTO	
			UNIT (cm)	TOTAL (cm)
1	12.5	56	738	41328
2	8	21	738	15498
3	6.3	13	546	7098
4	6.3	34	294	9996
5	10	47	340	15980
6	12.5	56	738	41328
7	10	35	161	5635
8	10	70	166	11620
9	8	25	108	2700
10	8	13	108	1404
11	10	26	136	3536
12	10	16	136	2176
13	8	14	261	3654
14	10	26	196	5096
15	12.5	35	394	13790
16	6.3	1	-CORR-	37873

RESUMO ACO CA 50-60				
ACO	BIT (mm)	COMPR (m)	PESO (kg)	
50A	6.3	550	137	
50A	8	233	93	
50A	10	440	277	
50A	12.5	964	964	
Peso Total		50A =	1472	kg

		ASSINATURA
EMPRESA TÉCNICA DA ENG. DE PROJETO - EDIF.3	ANÁLISE DE ARQUITETURA	ARO. ILZANGELA KEILA A. REX - CREA N° 5062213585
	ANÁLISE DE ESTRUTURA	ENG. LUCIA A. F. LINARDI - CREA N° 060093898/D
	ANÁLISE DE ELÉTRICA	ENG. VALDIR PIETROBON - CREA N° 0601115144
	ANÁLISE DE HIDRÁULICA	ENG. ZELJA R. SERENO - CREA N° 0601578832
RESPONSÁVEL PELA CONTRATADA	ARO. GUSTAVO CEDRONI - CREA N° 5061537149	

NOTAS	REVISÕES:
1) COBRIMENTO DA ARMADURA (exceto onde indicado) = 2.0 cm	DATA: VISTO:
2) NESTA FOLHA:	04/2021 organização das folhas excluindo a fundação

**EDIF 3**

DIVISÃO TÉCNICA DE PROJETOS - AVENIDA SÃO JOÃO, 473 - 18 ANDAR CEP 01035-000 - TEL.: 3337-9961

DIRETOR: ARQUITETO FERNANDO A. TAVARES	CONTRATADA
CHEFE: ARQUITETO EDELICIO SANCHEZ	<b>METRO</b>
AUTOR DO PROJETO: ILZANGELA KEILA DE ALMEIDA REX	
COLABORADORES:	
ARO. RESP.: ILZANGELA KEILA DE ALMEIDA REX - CREA: 5062.21.358-5	METRO ARQUITETOS ASSOCIADOS - GENERAL JARDIM #458111 SÃO PAULO 01223-010/11 3255-1221/METRO@METRO.COM.BR

**PMSP- SIURB - EDIF**

PREFEITURA DA CIDADE DE SÃO PAULO - SECRETARIA DE INFRA-ESTRUTURA URBANA E OBRAS - DEPARTAMENTO DE EDIFICAÇÕES

EMEF PADRÃO EDIF 12S_17 MOD 2019	PROCESSO ADMINISTRATIVO
AVENIDA ELISIO TEIXEIRA LEITE - SETOR 126 - QUADRA 267 - LOTE 406 VILA MIRANTE - PIRITUBA - SP	2010-0.078.397-0
PROJETO EXECUTIVO DE ESTRUTURA	000 DO MÓDULO
NOVEMBRO DE 2011	16.43.478 PJ
ESCALA	765.C.09
1:50	
ARMAÇÃO DAS LAJES DO PAVIMENTO TÉCNICO	005411-ARMLAJ-S29-ROO
	S-21/32